SEU GUIA DE BONS LUGARES

# GPS REGIONAL

P&M editora

**Edição nº10**
Distribuição gratuita
Proibida a comercialização

*Festival Italiano*
***La Saporitta***
***Pizzaria e Restaurante***

# 22 lugares incríveis

que você precisa conhecer **em Boituva/SP**

*Restaurantes, cafés, pizzarias e muito mais para seu lazer*

## ETHELANDIA DUARTE

*Moradora de Boituva foi uma das participantes da oitava temporada do Bake Off Brasil*

@padaria.benvenuto
O cheiro do pão quentinho, o café tirado na hora, ou o sabor de um bolo feito com muito carinho.
Apenas algumas das coisas maravilhosas que você encontra na Padaria Benvenuto.
Bem-vindo!
Av. Zélia de Lima Rosa, 1034, Portal Ville Azaléia, Boituva/SP
Delivery!
15 99800-0043

PADARIA
# BENVENUTO

*O melhor conceito e tradição na panificação!*

IMAGENS ILUSTRATIVAS FOTO ALLEX MOUTINHO

## Expe_ diente

**Coordenador Geral**
Rafael J. Pereira

**Coordenador de Criação**
André Maffeis

**Jornalista Responsável**
Juliana Moreno
MTB: 0056878/SP

**Fotografia**
Allex Moutinho
Raphael Chespkassoff

**Foto Capa**
Allex Moutinho
*La Saporitta – Pizzaria e Restaurante*

**Filmagem**
Matheus Bonates

**Revisão**
Juliana Moreno
Rafael J. Pereira

**Diagramação e Projeto Gráfico**
Rafa Neto Design

**Departamento Jurídico**
Mariele de Oliveira Rosa
OAB/SP 377.408

**Tiragem e Impressão**
5.000 exemplares
Gráfica Santa Edwiges

**Distribuição**
Boituva/Iperó
Porto Feliz/Tatuí

**Empresa**
Pereira & Maffeis Editora LTDA
CNPJ: 13.970.830/0001-93

Avenida Pereira Ignácio, 378
1º andar - Sala 07

(15) 99744-9382 / 99114-2136
contato@outdoorregional.com.br

# Carta ao Leitor

A 10ª edição da GPS Regional te apresenta 22 lugares incríveis, nos quais você poderá desfrutar de deliciosas refeições a qualquer hora do dia: temos opções para café da manhã, brunch, almoço, jantar e sobremesa!

Em nosso guia você irá encontrar locais para tomar um gostoso café, bem como saborear porções, pizzas, hambúrgueres, comida japonesa, massas e churrasco. Descubra também onde se deliciar com doces, sorvetes e açaí.

Nesta edição conversamos com a confeiteira Ethelandia Duarte. Ela é nordestina, moradora de Boituva há 23 anos e foi uma das participantes da oitava temporada do Bake Off Brasil, reality show exibido pelo SBT. Ela contou pra nós um pouco sobre como foi essa experiência.

Tenha uma ótima leitura, com a certeza de encontrar sempre o lugar perfeito para o seu momento!

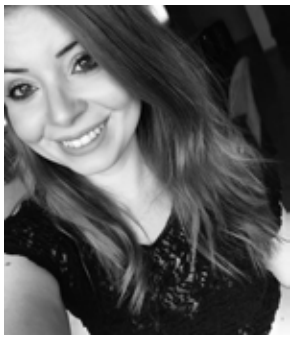

**Jornalista responsável**

Juliana Moreno
MTB: 0056878/SP

## Facilidades

- Wi-Fi
- Delivery
- Cartão de Crédito
- Acesso para deficientes
- Reservas
- Estacionamento
- Ar-condicionado
- Fraldário
- Playground
- Pet friendly
- Ambiente ar livre
- Área de Fumantes

*A revista não se responsabiliza por conceitos e opiniões emitidos por entrevistados e colaboradores, assim como não se responsabiliza pelo conteúdo de informes e anúncios publicitários.*

# TENHA UM CARTÃO QUE FAZ A DIFERENÇA

**Seguros para compras:** garantia estendida, proteção de preço e contra danos acidentais ou roubo.

**Coopera:** são milhares de produtos e ofertas exclusivas no programa de fidelidade do Sicoob.

**Comprou, Zerou:** possibilidade de isenção da anuidade de acordo com o consumo.

**Benefícios de bandeira:** Concierge, Priceless Cities, Mastercard Surpreenda, Vai de Visa e muito mais!

**Sicoobcard. A melhor forma de pagar suas compras. Use o seu!**

**SICOOB CREDIGUAÇU**

*Rua Expedicionário Souza Filho, 264 | Fone: (15) 3263.9200*

# Índice

12 Santin
Sushi Arte

13 La Saporitta
Pizzaria e Restaurante

14 Açaí da Barra

15 Bastille
Crepe & Burger

16 Villa VinSanto

18 BV Carnes

19 Restaurante
Micaxu

20 Augusta
Café e Bistrô

21 Pizzaria
Del Vecchio

22 The Beer Garden

24 Temacon
Temakeria & Cia

25 Empório
dos Pães

**26** Gelafrutti

**27** Uéé Hot Dog

**28** Lá no Quintal Cafeteria

**29** Bistrô Delícias do Cheff

**30** Grill Sul Churrascaria

**31** Bolofino Confeitaria

**32** Petra Bar Boituva

**33** Koburger Hamburgueria

**34** Padaria Benvenuto

P&M editora

**JÁ SE INSCREVEU NO CANAL DA REVISTA OUTDOOR REGIONAL?**

**CONVERSAMOS COM QUEM FAZ A REVISTA GPS REGIONAL!**

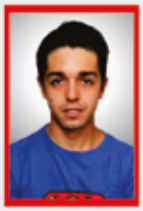

RAPHAEL VÃO

ALLEX MOUTINHO

MATHEUS BONA

@OUTDOORREGIONAL

**Juliana Moreno**
*Jornalista*
*MTB 0056878/SP*

# Ethelandia Duarte

*Moradora de Boituva, a nordestina foi uma das participantes da oitava temporada do Bake Off Brasil*

O programa Bake Off Brasil – Mão na Massa, exibido pelo SBT, é uma disputa entre confeiteiros amadores, no qual os participantes são submetidos a provas técnicas e criativas e precisam colocar a mão na massa para enfrentar os jurados. A oitava edição, finalizada no final do ano passado, contou com um pedacinho de Boituva. Ethelandia Duarte, uma das participantes, é natural de Recife e moradora da cidade há 23 anos. "Quando cheguei aqui me apaixonei e hoje falo que já me naturalizei boituvense, porque Boituva me abraçou de uma forma tão linda", diz ela.

## O início na confeitaria

A confeiteira, que antes trabalhava com decoração de casamentos, conta que não se conformava com a qualidade dos bolos que traziam para as festas. Resolveu então fazer um curso, com o intuito de aprender a fazer bolos. Dessa forma, pensou que poderia fazer a decoração juntamente com o bolo, assim tudo ficaria do seu jeito. Entretanto, as coisas tomaram um rumo diferente. "Abandonei a decoração, que já estava trabalhando há 11 anos, abracei a confeitaria, me apaixonei e foi um mundo no qual mergulhei de corpo e alma", relembra ela.

> *Quando cheguei aqui me apaixonei e hoje falo que já me naturalizei boituvense, porque Boituva me abraçou de uma forma tão linda*

## Bake Off Brasil

Ethelandia conta que sempre teve muito medo de participar de realities, mas num certo dia teve "cinco minutos de loucura" e fez a inscrição para o Bake Off. "Em janeiro de 2021 eu fiz a inscrição, fui pra Natal, abracei um projeto lá e quando voltei, em março, tive um telefonema do SBT perguntando se eu me interessaria e se eu queria participar do processo seletivo. Foi uma jornada muito intensa, e quando fui escolhida foi uma alegria que nem tenho palavras, me emociono só de lembrar, porque foram quase 50 mil inscritos e, dentre tantas pessoas, eu fui escolhida para estar lá. Isso é surreal", conta a confeiteira.

> *... foram quase 50 mil inscritos e, dentre tantas pessoas, eu fui escolhida para estar lá. Isso é surreal*

Sobre a experiência de participar do programa, ela diz que o período de gravação foi muito intenso. "Emagreci 6kg, porque era uma maratona. Teve dias de chegar seis da manhã e sair de lá bem tarde. Para gravar um programa tínhamos que gravar dois dias. Era bem intenso, não foi fácil", relembra. Apesar disso, Ethelandia afirma que o programa lhe deu muitos aprendizados, não somente para a profissão, mas também para a vida. Dentre eles ela cita a capacidade de lidar com as adversidades, derrotas e também com as vitórias. "E pessoas maravilhosas que eu quero levar para a vida", destaca ela sobre os colegas de programa.

## Em Boituva

Ethelandia possui um ateliê em Boituva, que fica em sua residência, e trabalha sozinha. "Depois da pandemia precisei dispensar todos e continuei minha vida, meu trabalho, minha arte", finalizou ela. Para conhecer o trabalho da confeiteira ou realizar encomendas, é possível entrar em contato através das redes sociais ou telefone.

(15) 99185-9064

@ethelandiabakeoff8

BOAS
IDEIAS
COMEÇAM
COM UM
ÓTIMO
CAFÉ.
RIPA CAFÉ
PEÇA TAMBÉM
PELO APP
ifood
11 98831.8672
R. NOVE DE JULHO, 25,
CENTRO, BOITUVA/SP

Que tal reservar um
tempo para cuidar de você?
BENEFÍCIOS
• AUTO ESTIMA
• CALMA E EQUILÍBRIO
• REDUÇÃO DO ESTRESSE E ANSIEDADE
• ELEVA A QUALIDADE DO SONO
- SESSÕES PRESENCIAIS OU À DISTÂNCIA*
*Consulte condições
MARIA SILVIA MARTOS POMPEU
TÉCNICAS INTEGRATIVAS E SISTÊMICAS
CONTATO@REIKIEMBOITUVA.COM.BR
BMARTOS DESENVOL. INFORM. E PROFISSIONAL LTDA.
15 99607-0088
/SILVIAMARTOS.GESTAOEMOCAO
/SILVIAMARTOS
@SILVIAMARTOSOFICIAL

# Santin
# Sushi Arte

Deliciosa variedade de pratos e especiarias

*Combo 9*

O Santin Sushi Arte oferece diversas opções à la carte e atende também pelo delivery.

A especialidade da casa é o Ceviche e os combos oferecidos também se destacam. No cardápio há bebidas diversas, como refrigerante, cervejas, vinhos, whisky e saquê.

E a partir de fevereiro, o Santin Sushi Arte terá uma novidade: passará a atender em um novo endereço.

*Combo 10*

Instalado em um local bem arejado, agradável e de fácil acesso, é o local perfeito para quem aprecia a culinária japonesa, pois oferece grande variedade de pratos e especiarias.

Rua **João Leite, 306**
Jardim Oreana - Boituva/SP

(11) 97019-6077

Santin Sushi Art

@santinsushiarte

**Terça a domingo** – 19h às 23h

Utilize o QR Code para **ter acesso a outros conteúdos**.

*Carpaccio de limão siciliano*

*Teppan de salmão*

# La **Saporitta**

Pizzaria e restaurante com sabor da Itália

Desde 2018, a La Saporitta Pizzaria e Restaurante traz a Boituva o que há de melhor na culinária italiana. Além de mais de 40 sabores de pizzas, a casa oferece diversos pratos italianos, como massas, risotos, piadinas, além de saladas e entradas.

Aberta todos os dias, a La Saporitta dispõe de três ambientes climatizados e um atendimento diferenciado. No local você irá se deliciar com os encantadores e perfeito sabores da Itália.

Rua **Expedicionário Souza Filho, 113** - Centro - Boituva/SP

(15) 99850-5353

(15) 3263-5353

La Saporitta Pizzaria e Restaurante

@lasaporitta

**Diariamente -** 18h30 às 23h30

Utilize o QR Code para **ter acesso a outros conteúdos**.

*Pizza de carne seca com catupiry*

*Burrata coberta com molho pesto, presunto de Parma, pão italiano e tostines*

*Piadina italiana*

# Açaí da **Barra**

Um mix de sabores no sistema self-service

*Copo trufado de açaí premium guaraná com morango e chocolate ao leite*

O Açaí da Barra Boituva, inaugurado em março de 2018, é uma loja da rede Açaí da Barra, pioneira em self-service de açaí no estado de São Paulo e que conta com mais de 100 lojas espalhadas pelo Brasil. O cliente tem à disposição mais de 14 tipos diferentes de açaí e 30 opções de sorvetes, além de mais de 40 acompanhamentos que podem ser adicionados sem restrição nenhuma e tudo é cobrado por quilo.

Além de sorvetes e açaí, a casa ainda serve sucos, vitaminas, milk shakes, petit gateau, fondue e caldos. Venha se deliciar com esse incrível mix de sabores.

*Açaí do Norte com creme de avelã*

**Avenida Mário Pedro Vercellino, 170** - Centro - Boituva/SP

(15) 99706-1902

Açaí da Barra – Boituva

@acaidabarra_boituva

**Segunda a Sábado** - 13h às 22h
**Domingos e Feriados** - 14h às 22h

Utilize o QR Code para **ter acesso a outros conteúdos**.

# Bastille
# Crepe & Burger

Diversas opções em crepes franceses e hambúrgueres

Em um ambiente incrível, a Bastille Crepe & Burger oferece as mais deliciosas opções de crepes franceses e burgers. O local conta com espaço kids, Garden, deck e um ambiente fechado climatizado, sendo um gastrobar familiar e uma ótima opção na cidade de Boituva.

Além disso, a casa oferece chopp da Cervejaria RT166, uma parceria da Bastille, bem como diversas opções em drinks. Certamente um local onde é possível ter experiências gastronômicas deliciosas.

**Avenida Ari Vercelino, 1163** Portal Ville Jardim - Boituva/SP

(15) 99756-4977

Bastille Crepe Burguer

@bastillecrepeburger

**Terça a domingo** – 17h às 23h30

Utilize o QR Code para **ter acesso a outros conteúdos**.

*Milkshake de frutas vermelhas*

*Crepe francês de Nutella com morangos*

***Blockburger***
*Burger com costela desfiada*

# Villa VinSanto

Um pedacinho da Itália na sua mesa

A Villa Vin Santo foi criada com o intuito de trazer para a cidade um lugar em que todos possam encontrar deliciosos pratos da culinária italiana. Sempre com os melhores ingredientes, em boa parte importados da Itália, privilegia preparações leves, qualidade e frescor dos alimentos.

O espaço possui uma Trattoria, com menu tradicional e bem feito para agradar todos os paladares, uma Pizzeria que segue a tradição de Nápoles, com pizzas individuais, além de uma Panetteria, onde são produzidos pães italianos com suas características e os franceses com seus requintes.

Além de massas, pizzas e pães, a partir de fevereiro a casa terá uma novidade no cardápio: grelhados italianos.

*Risotto Cacio e Pepe con Carré de Agnello*

*Ravioli de Brie e Tartufo al Pomodoro Rustico*

Rua **Ângelo Ribeiro, 234**
Centro - Boituva/SP

(15) 3263-5821

(11) 98457-0870

Villa VinSanto

@villavinsanto

www.**vinsanto**.com.br

**Terça a domingo**
11h30 às 14h30
e das 19h às 22h

Utilize o QR Code para **ter acesso a outros conteúdos**

*Pizza VinSanto com Burrata*

# HR
# Hotel Rafeli

## Apartamentos Confort

- Ar Condic. Split Quente/Frio
- Frigobar
- TV Led
- Secador de Cabelos
- Cama Box
- Ducha com Aquec. Central
- Ducha Higiênica
- Telefone
- Mesa de trabalho
- Acesso por Elevador

## O Hotel Rafeli também oferece:

- Wi-Fi
- Café da manhã
- Estacionamento
- Est. Caminhão
- Lavanderia

(15) 3263.1748
(15) 99828.6045
reservas@hotelrafeli.com.br

www.hotelrafeli.com.br

Maria de Lourdes Amadei, 120,
Centro, Boituva/SP

# BV Carnes

Empório do Churrasco

*Costela Assada*

A BV Carnes foi inaugurada em fevereiro de 2021 com o intuito de oferecer um excelente produto para Boituva, bem como um ambiente diferenciado e exclusivo ainda não visto na região.

O local oferece uma grande diversidade de produtos para churrasco, com um roll de mais de 50 tipos de espetos em pacotes congelados, prontos para serem assados. A variedade vai desde carnes do dia a dia, até produtos exóticos, como carne de jacaré, camarão e peixes. O empório ainda oferece diversos complementos, bebidas, destilados, cachaças e alguns produtos importados.

Além dos congelados, a BV Carnes oferece no local toda a variedade de espetos assados para acompanhar a happy hour, bem como almoços nos finais de semana, acompanhados de cervejas, refrigerante, sucos, drinks e também uma variedade de chopp.

Utilize o QR Code para **ter acesso a outros conteúdos**.

**Avenida Zélia de Lima Rosa, 1169**
Loja 5 - Portal Ville Azaleia – Boituva/SP

(15) 3264-2338

BV Carnes

bv_carnes

**Segunda e terça** - 10h às 18h30
**Quarta a sexta** - 10h às 00h
**Sábado** - 09h às 00h
**Domingo** - 09h às 18h

*Picanha Grelhada*

RESTAURANTE MICAXU

# Restaurante Micaxu

O ambiente perfeito para relaxar e se deliciar

*Filé de tilápia encrostada*

*Foto: Fred Holtz*

O Restaurante Micaxu oferece um lugar ideal para harmonizar a natureza com uma boa comida. O cardápio conta com buffet por quilo e também porções variadas, em destaque, a porção de filé de tilápia encrostada.

O local possui um grande espaço arborizado e conta também com quiosques na área externa, algo perfeito para passar um dia em família ou entre amigos. Conheça o Restaurante Micaxu, sinta-se em casa e tenha uma experiência agradável em contato com a natureza.

**Avenida Antônio Ângelo Amadio, 304**
Boituva/SP

(15) 97401-7775

@restaurantemicaxu

**Terça a domingo** – 11h30 às 17h

Utilize o QR Code para **ter acesso a outros conteúdos**.

*Quiosques na área externa proporcionam um maior contato com a natureza*

# Augusta
# Café e Bistrô

Cardápio com toque francês e brasileiro para diversos momentos do dia

Em um ambiente inspirado nos bistrôs franceses, o Augusta Café e Bistrô oferece opções para diversos momentos do dia. Com menu autoral e um cardápio que mescla toques franceses e brasileiros, é possível encontrar saborosas alternativas para café da manhã, brunch, almoço, jantar e happy hour.

A casa conta também com carta de drinks assinada pelo sorocabano Marco Padim, eleitor o segundo melhor bartender do Brasil pelo World Class Competition, maior campeonato de coquetelaria do mundo.

O Augusta Café e Bistrô possui um ambiente único que mescla design, arquitetura e hospitalidade, oferecendo uma experiência marcante aos clientes.

**Avenida Zélia de Lima Rosa, 474 -** Boituva/SP

(15) 3264-6303

@augustacafebistro

Augusta Café e Bistrô

www.**augustabistro**.com.br

**Terça a quinta** – 08h às 22h
**Sexta e sábado** – 08h às 23h
**Domingos e feriados -** 09h às 16h

Utilize o QR Code para **ter acesso a outros conteúdos**

# Pizzaria Del Vecchio

O velho e delicioso sabor da Itália

*Pizza de camarão com mussarela*

Priorizando servir com excelência e garantir a experiência dos clientes, a Pizzaria Del Vecchio, desde 2013, assumiu o compromisso de melhorar continuamente. Para isso, conta com uma equipe eficiente, responsável e dedicada, oferece produtos de primeira linha e um atendimento diferenciado, num ambiente limpo e aconchegante, garantindo assim o sabor único para os mais exigentes paladares.

Todas as quartas-feiras acontece a #quartadelicia, onde é oferecido a opção de rodízio, com grande variedade de sabores. Além de forno a lenha e uma adega de vinhos com rótulos renomados, a Pizzaria Del Vecchio possui ambiente climatizado, amplo estacionamento para comodidade dos clientes e também tem o diferencial de produzir a própria energia desde 2020. O local é *pet friendly*, animais são bem-vindos no deck na área externa.

*Pizza de calabresa tradicional*

**Avenida Zélia de Lima Rosa, 823**
Portal Ville Azaleia - Boituva/SP

(15) 3363-5491

(15) 98181-9747

Pizzaria Del Vecchio

@pizzariadelvecchio

www.**pizzariadelvecchio**.com.br

**Terça a domingo e feriados**
18h às 23h

Utilize o QR Code para **ter acesso a outros conteúdos**.

# The Beer Garden

Ambiente descontraído para saborear comida de rua de qualidade

*Iscas de mignon ao molho de gorgonzola*

O The Beer Garden tem uma proposta de "street food", pelas mãos do chef Luís Rosa, formado em Gastronomia no Brasil e na Itália. Oferece opções como pizzas, burgers (com o exclusivo queijo raclette), porções, além de cervejas e chopp artesanal. A casa possui um local aberto com jardim propício para o verão, muito aconchegante e agradável. O espaço ideal para saborear ótimas opções de comidas, encontrar amigos e desfrutar de um ambiente maravilhoso.

O cliente tem a opção de consumir as opções do cardápio no local, bem como pedir no conforto de sua casa, através do aplicativo aiqfome.

Rua **9 de Julho, 342**
Centro - Boituva/SP

(15) 99765-5419

The Beer Garden

@beergardenoficial

**Quarta a domingo** – 18h às 23h

Utilize o QR Code para **ter acesso a outros conteúdos**.

*Pizza lombo canadense*

*Panini cheddar bacon*

A FORMAÇÃO QUE ERGUE MUITAS CONQUISTAS.

FUNDAMENTAL I E II
NOVO ENSINO MÉDIO

ESSA CAMISA TEM PESO!

Vista essa camisa e faça a sua história.

FAÇA-NOS UMA VISITA E CONHEÇA NOSSA PROPOSTA PEDAGÓGICA!

**UNIDADE I**
(15) 3263-2136
TRAVESSA NÜSSLI, 20

**UNIDADE II**
(15) 3264-1457
ESTR. ROQUE ANTUNES FRAGOSO, 75

WWW.ANGLODEBOITUVA.COM.BR | CONTATO@ANGLODEBOITUVA.COM.BR

/ANGLODEBOITUVA @COLEGIOANGLODEBOITUVA

anglo BOITUVA

eduall bilingual solution
Líder em Mim grandes coisas acontecem aqui
mind makers
plurall
learning book Google for Education

# Temacon
# Temakeria & Cia

Além dos melhores temakis da região, diversas opções da culinária japonesa

*Yakissoba misto*

*Temaki de salmão completo*

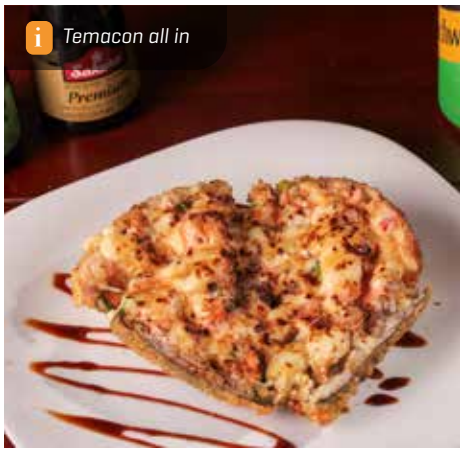
*Temacon all in*

De portas abertas há oito anos, a Temacon oferece o que há de melhor na comida japonesa.

O cardápio conta com uma grande variedade de Yakissobas, Hot Rolls, Sushis, Sashimis, além de pratos quentes e diversas porções. O destaque fica por conta dos Temakis, que são o grande carro-chefe da casa. Tudo isso em um ambiente familiar, espaçoso e muito aconchegante.

*Salmão burguer grill*

Rua **Coronel Eugênio Motta, 521** - Centro
Boituva/SP - **Shopping Villa D'ouro - Sala 37**

(15) 99821-7896

@temacon_temakeria

**Segunda a Sexta** - 11h30 às 14h30
**Segunda a Domingo** - 18h às 22h30
**Sábado** - 11h30 às 22h30
(Após as 22h somente pelo app)

Utilize o QR Code para **ter acesso a outros conteúdos**.

# Empório **dos Pães**

Pães de fermentação natural e variedade de produtos para seu café da manhã ou da tarde

*Grande variedade de bolos e doces*

*Pães de fermentação natural, croissants e salgados diversos*

Com a proposta de tornar o dia a dia ainda mais gostoso, e os momentos em família sempre mais especiais, o Empório dos Pães, com sua diversidade de produtos, oferece o encanto que vai além dos olhos.

Aqui o cliente encontra variedade e qualidade em pães de fermentação natural, panetones, donuts, sonhos, salgados, mini salgados, bolos confeitados, bolos cremosos, baguetes recheadas, frios, leites, laticínios e bebidas em geral, como o café expresso e bebidas Nescafé. Há também uma mini mercearia, com doces, sorvetes variados, em um espaço amplo e arejado.

Rua **Zélia de Lima Rosa, 489**
Boituva/SP

(15) 3316-5257

Empório dos Pães Boituva

@emporiodospaesboituva

**Segunda a sábado** – 06h às 20h
**Domingos** – 06h30 às 19h

Utilize o QR Code para **ter acesso a outros conteúdos**.

*Lanche de mortadela com queijo na chapa*

# Gelafrutti
## Gelato artesanal

Local comemora aniversário de dois anos em Boituva

*Sorbet de limão siciliano*

A Gelafrutti está no mercado desde 2007 e, em dezembro, comemora dois anos de abertura da unidade Boituva/SP.

A casa tem um conceito artesanal de produção de gelatos e sorbets usando ingredientes naturais de alta qualidade e livre de aditivos químicos, como é feito na Itália. Toda a produção de gelatos e casquinhas é feita diariamente na unidade para garantir o frescor e a qualidade.

Na vitrine você também encontra receitas veganas e livres de leite e glúten. Quem faz dieta ou não consome açúcar comum também pode se beneficiar com as receitas zero açúcar.

O local tem um toque instagramável, decoração vintage, espaço e muito conforto.

**Avenida Zélia de Lima Rosa, 1121**
Loja 1 - Boituva/SP

(15) 99851-2972

**Diariamente** - 13h às 21h

Gelafrutti Boituva

@gelafrutti.boituva

Utilize o QR Code para **ter acesso a outros conteúdos**.

*Magnum de maracujá (chocolate belga na massa, maracujá em calda, cobertura de chocolate branco)*

# Uéé **Hot Dog**

O tradicional hot dog paulista com purê em Boituva

Inaugurado em Boituva em 2020, o Uée Hot Dog é pioneiro na cidade no segmento de hot dogs no estilo paulista, ou seja, sem prensar e com purê de batatas. Além dos carros-chefes Hot Dog Bacon e Completo, outro diferencial do local é o tamanho dos lanches.

Aqui você encontra hot dogs de até 700g, sendo que há mais de 12 deliciosas opções no cardápio para você escolher. O Uéé Hot Dog possui como foco a experiência afetiva do cliente, trazendo em suas receitas a lembrança do hot dog caseiro e feito com produtos de qualidade.

Hot Dog BACON

Hot Dog AUSTRALIANO

**Avenida Pereira Ignácio, 399**
Centro - Boituva/SP

(15) 99190-5459

Ueé Hot Dog

@ueehotdog

**Terça, quarta e quinta** - 18h às 23h
**Sexta e Sábado** - 18h às 00h
**Domingo** - 19h às 23h

Utilize o QR Code para **ter acesso a outros conteúdos**.

Hot Dog PIZZA

Hot Dog SALAD

# Lá no Quintal
# Cafeteria

O primeiro cat café de Boituva

*Tosta de tomates confit acompanhada de creme de parmesão*

O Café Lá no Quintal, inaugurado em 2022, é um lugar perfeito para quem aprecia bons momentos e proporciona ao cliente uma imersão na natureza, sempre acompanhado de cafés especiais e comidas diferenciadas. Além das mesas ao ar livre, conta também com um gatil com visitação, horta, sala de leitura e espaço kids.

No cardápio você encontra cafés quentes e gelados, todos feitos com grãos especiais e em diferentes métodos de extração. Já para comer, os carros-chefes são os escondidinhos, as tostas de tomate confitado e de ovos mexidos com bacon, além do bolo de pão de mel com calda de doce de leite. No Café Lá no Quintal, todos os pratos são preparados internamente e utilizando produtos apenas de produtores locais. Realmente um local para desfrutar de ótimas comidas, cafés diferenciados e um ambiente encantador.

Rua **Rua São Roque, 477**
Jardim Egídio Labronici – Boituva/SP

(15) 3263-2128
(15) 99613-2128

Cafe Lá no Quintal

@cafelanoquintal

**Quarta** – 13h às 19h
**Quinta a domingo** – 10h às 19h

Utilize o QR Code para **ter acesso a outros conteúdos**.

*Bolo de pão de mel com calda caseira de doce de leite e café especial*

# Bistrô
# Delícias do Cheff

A esquina mais deliciosa de Boituva

*Andréa Dorighelo, responsável pela produção do Bistrô Delícias do Cheff*

*Churrasquinho do Cheff especial*

Em atividade desde 2020, o Bistrô Delícias do Cheff é um local totalmente familiar, dividido em dois ambientes: boteco e bistrô. Dessa forma, é ideal para atender desde confraternização e reuniões de amigos, até mesmo casais e famílias.

No cardápio há muitas opções deliciosas, como panquecas, escondidinhos, caldos quentes e parmegianas. Também é possível saborear lanches especiais, naturais e hambúrguer gourmet, sendo que um dos mais pedidos é o Churrasquinho do Cheff.

Aos finais de semana os clientes ainda podem desfrutar de shows ao vivo, em um ambiente agradável e sempre pronto a prestar um ótimo atendimento.

*Parmegiana de fié mignon*

Rua **Rua Guilherme Primo, 303**
Centro - Boituva/SP

Bistro Delicias do Cheff

@bistrodelicias_docheff

**Diariamente das** 18h às 23h

Utilize o QR Code para **ter acesso a outros conteúdos**.

# Grill Sul
# Churrascaria

Rodízio com carnes nobres e atendimento de qualidade

Inaugurada em novembro de 2020, a churrascaria Grill Sul oferece atendimento de qualidade e opções de consumo self-service ou rodízio.

O local possui a característica de trabalhar apenas com carnes nobres, das linhas Grill e Prime, sendo que os destaques ficam por conta da carne de carneiro, carré e picanha de cordeiro, carros-chefes da casa.

Além do buffet completo, aqui você também pode apreciar diversas bebidas e drinks.

*O local conta com um buffet completo de frios e acompanhamentos*

*Grande variedade de carnes nobres, com destaque para o espeto de picanha*

**Avenida Antônio Angelo Amadio, 361**
Boituva/SP

(15) 3199-9202

@grillsulboituva

Churrascaria Grill Sul - Boituva

**Segunda a sábado**
11h às 15h | 18h às 22h30
**Domingo** - 11h às 15h

Utilize o QR Code para **ter acesso a outros conteúdos**.

*Além dos melhores cortes, a Grill Sul também oferece diversos drinks*

# Bolofino Confeitaria

Confeitaria artesanal em ambiente acolhedor

Na Bolo Fino Confeitaria você encontra bolos personalizados, brigadeiros, bolos em fatia, copos da felicidade, Bentô Cakes, bolos no pote e diversas outras delícias da confeitaria artesanal, tendo como destaque o Bolo Delícia de Morango.

Tudo isso em um ambiente agradável e acolhedor, que oferece também sempre um café fresquinho, além de refrigerante, água e café com leite. O objetivo da Bolo Fino Confeitaria é manter um relacionamento saudável e duradouro com o cliente, aumentando o nível de confiabilidade a cada contato.

*Bolo Delícia de Morango*

Rua **Rua São Roque, 25 – Loja 07**
Centro - Boituva/SP

(15) 99768-0092
(15) 99180-3967

Bolofino Confeitaria

@bolofinoconfeitaria

**Segunda a sábado** – 09h às 18h

Utilize o QR Code para **ter acesso a outros conteúdos**.

*Copo da Felicidade de Ferrero Rocher*

*Confeitaria artesanal com diversas opções de bolos*

# Petra Bar
## Boituva

O melhor local para aproveitar a happy hour

*Porção de queijos, frios e conservas*

No Petra Bar o cliente poderá desfrutar de uma experiência gastronômica positiva, com comida e bebida à vontade. Pelo valor de R$ 80,00 por pessoa, é possível apreciar queijos, frios, conservas, doces, porções quentes, lanches de pernil, frango, mortadela com queijo e rúcula, além de bebidas como água, sucos, refrigerantes e cervejas especiais.

O local, excelente para happy hour, oferece ótimas acomodações para os clientes, que podem desfrutar e usufruir do bar com músicas no telão, espaço kids e área para fumantes.

**Avenida José Ângelo Biagioni, 660** - Centro - Boituva/SP
Boituva Business Park

(15) 99630-3992

Petra Bar Boituva

@petrabarboituva

**Sextas e Sábados** - 19h às 22h
**Toda última quinta do mês** - 19h às 22h

Utilize o QR Code para **ter acesso a outros conteúdos**.

*Lanche de pernil com queijo*

*Buffet de queijos*

# Koburger

Primeira hamburgueria 100% Wagyu certificado

*Burger 100% Wagyu: maior suculência e sabor diferenciado*

Inaugurada em Boituva em 2022, a Koburger é uma rede que possui outras três unidades em São Paulo. Com o diferencial de oferecer hambúrgueres feitos 100% com carne Wagyu, a casa proporciona ao cliente uma verdadeira experiência gastronômica que une sabor, suculência e combinação de sabores.

No local se encontra o Quadrato, uma praça bar com um salão fechado e também uma área ao ar livre, o que propicia um ambiente familiar e prazeroso. Além de burgers, o cardápio conta com tábuas de petiscos diversos, como carnes grelhadas, linguiça, bolinhos de carne, entre outros, todos feitos com carnes nobres. Para acompanhar, na Koburger você encontra chopp e cervejas sempre geladas, inclusive com promoção de double chopp de terça a sexta até 20h.

*Ambiente fechado para dias frios ou chuvosos*

Rua **Ângelo Ribeiro, 50**
**Jardim Oreana** - Centro - Boituva/SP

(15) 99623-0581

@quadratobar

@koburgerhamburgueria

**Terça a sexta** – 17h às 23h
**Sábado** – 12h às 23h
**Domingo** – 17h às 23h

Utilize o QR Code para **ter acesso a outros conteúdos**.

*Há diversas opções de porções para compartilhar*

*Ambiente a céu aberto, ideal para dias com tempo bom*

PADARIA BENVENUTO

# Padaria Benvenuto

O melhor conceito e tradição na panificação

Na Padaria Benvenuto você encontra sempre uma grande variedade em pães, que vão desde o clássico francês, até os recheados e também rústicos. A casa conta com o diferencial de ter toda sua produção feita internamente, utilizando apenas produtos selecionados, o que garante a alta qualidade.

Aqui você também pode saborear deliciosos bolos, tortas e baguetes salgadas, mini salgados, catarinas folhadas doces, entre outros. O local serve café da manhã, inclusive com uma mesa especial que é montada todas as sextas-feiras. Caso prefira, a Padaria Benvenuto também conta com delivery, com entregas em toda Boituva.

*Diversas opções em pães, como francês, australiano, de leite e crocante de queijo*

*Lanche natural com pão integral*

**Avenida Zélia de Lima Rosa, 1034** – Boituva/SP

(15) 99800-0043

Benvenuto Padaria

@padaria.benvenuto

**Segunda a sexta** – 06h às 20h
**Sábados, domingos e feriados** - 06h30 às 19h

Utilize o QR Code para **ter acesso a outros conteúdos**.

*Ovos mexidos com pão multigrãos na chapa*

aiq fo me

# BATEU A FOOOME?

em **boituva** tem **aiqfome!**
o app de delivery mais
~~radical~~ **fominha**
da internê!

use o cupom

## BALONISMO

e ganhe **15%OFF** no seu pedido!
até R$10 de desconto :)

BAIXE O APP, XUXU!

promoção válida por tempo limitado.

/florencaboituva
@florencaboituva

# FLORENÇA

MÓVEIS, PRESENTES & DECORAÇÕES

CAFÉ DA MANHÃ - ALMOÇO - LANCHES - JANTAR

MOMENTOS DE LAZER - DRINKS - FESTAS - CHURRASCO

www.florencapresentes.com.br

Cel. Eugênio Motta, 593, Centro - Boituva/SP | (15) 3363-4847

Entregas em domicílio

MasterCard VISA